

TABULKA MÍSTNOSTÍ

Č.	ÚČEL	Plocha [m2]
1.01	ZÁDVEŘÍ	4,80
1.02	WC	1,20
1.03	ÚLOŽNÝ PROSTOR	1,15
1.04	CHODBA	4,54
1.05	KOUPELNA	3,70
1.06	POKOJ	14,97
1.07	OBÝVACÍ POKOJ	25,03
1.08	TM	1,07
		56,46 m ²

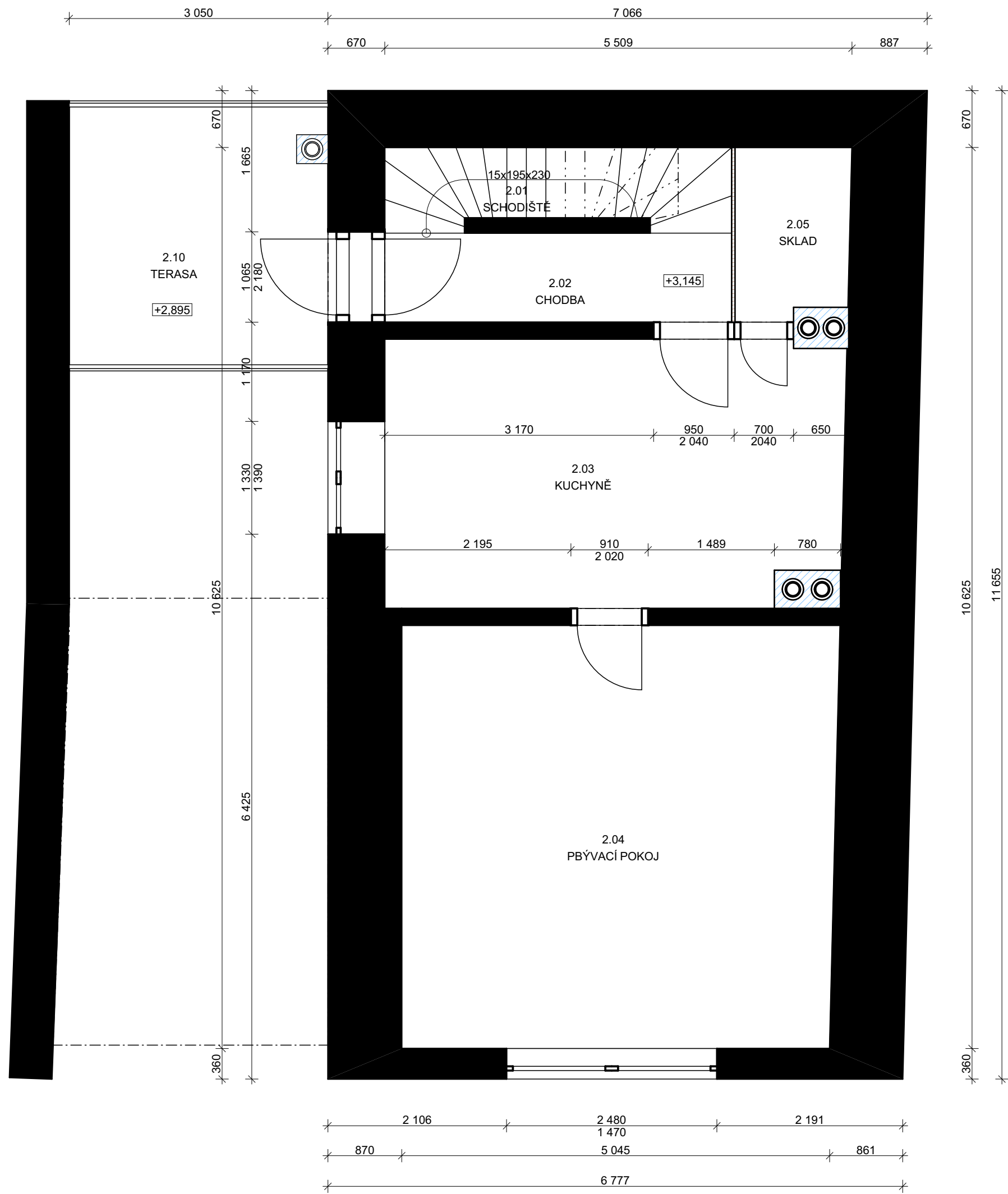

± 0,000 = 388 M.N.M. B.p.v. SOUŘADNICOVÝ SYSTÉM S-JTSKA		RMB A ARCHITECTURA INTERIÉR DESIGN	
ARCHITEKT: ING. ARCH. Romana Malíš Bilková PROJEKTANT: Bc. Ondřej Rezníček, Ondřej Eliáš		RMB A Architekti s.r.o. BULHARSKÁ 996/20 101 00 PRAHA 10 IČ: 07587287 TEL.: 774 378 888	
AKCE:	REKONSTRUKCE RD BRUŠPERK Zádvoří 469, 739 44 Brušperk, Česko P. Č. 93, K.Ú. BRUŠPERK		
INVESTOR:	JAN BORUTA		
STUPEŇ:	STUDIE	MĚŘÍTKO:	1:50, 1:1 FORMÁT: A3+ ČÍSLO VÝKRESU: 1
VÝKRES:	Půdorys 1.NP - STÁVAJÍCÍ STAV		1



TABULKA MÍSTNOSTÍ 2.NP

Č.	Název místnosti	Plocha (m2)
2.01	SCHODIŠTĚ	4,13
2.02	CHODBA	4,74
2.03	KUCHYNĚ	16,75
2.04	PBYVACÍ POKOJ	25,48
2.05	SKLAD	2,68
2.10	TERASA	10,27
3.01	SCHODIŠTĚ	2,17
3.02	CHODBA	11,27
3.03	ŠATNA	2,55
3.04	POKOJ	7,35
3.05	LOŽNICE	10,99
3.06	SKLAD	5,03
3.07	PŮDA	20,18
S.01	SKLEP	6,26
S.02	SKLEP	11,72
		141,60 m²

± 0.000 = 388 M.N.M. B.p.v. SOÚRADNICOVÝ SYSTÉM S-JTSKA		RMB A ARCHITEKTURA INTERIÉR DESIGN	
ARCHITEKT: ING. ARCH. Romana Malíš Bilková PROJEKTANT: Bc. Ondřej Řezníček, Ondřej Eliáš		RMB A Architekti s.r.o. BULHARSKÁ 996/20 101 00 PRAHA 10 IČ: 07587287 TEL.: 774 378 888	
AKCE:	REKONSTRUKCE RD BRUŠPERK Zádvoří 469, 739 44 Brušperk, Česko P. Č. 93, K.Ú. BRUŠPERK		
INVESTOR:	JAN BORUTA		
STUPEŇ:	STUDIE	MĚŘÍTKO:	1:50, 1:1 FORMÁT: A3+ ČÍSLO VÝKRESU: 2
VÝKRES:	PŮDORYS 2.NP - STÁVAJÍCÍ STAV		2

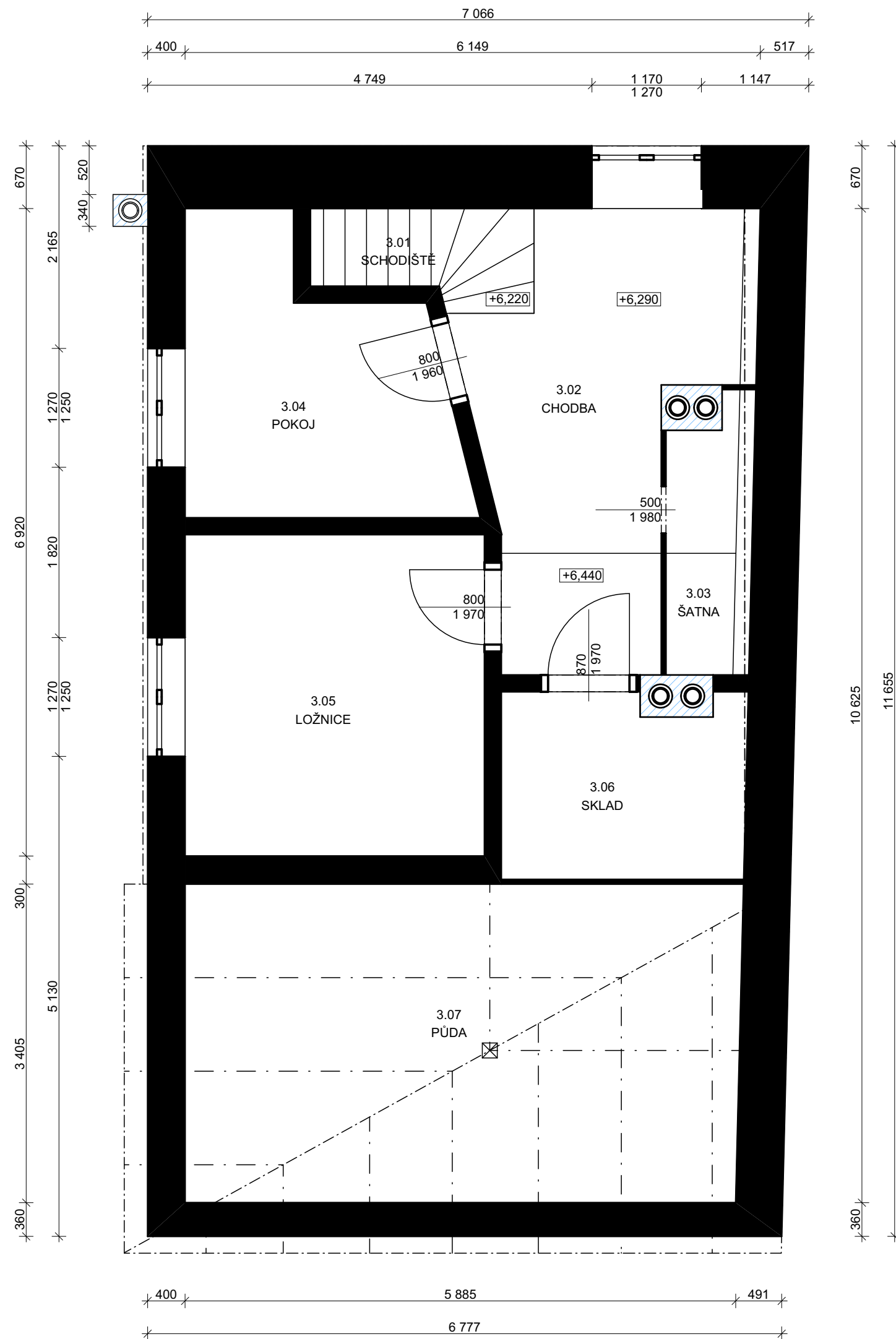

TABULKA MÍSTNOSTÍ 3.NP

Č.	Název místnosti	Plocha (m ²)
3.01	SCHODIŠTĚ	2,17
3.02	CHODBA	11,27
3.03	ŠATNA	2,55
3.04	POKOJ	7,35
3.05	LOŽNICE	10,99
3.06	SKLAD	5,03
3.07	PŮDA	20,18
		59,56 m²

± 0.000 = 388 M.N.M. B.p.v. SOÚRADNICOVÝ SYSTÉM S-JTSKA		RMB A ARCHITECTURA INTERIÉR DESIGN	
ARCHITEKT: ING. ARCH. Romana Malíš Bilková PROJEKTANT: Bc. Ondřej Řezníček, Ondřej Eliáš		RMB A Architekti s.r.o. BULHARSKÁ 996/20 101 00 PRAHA 10 IČ: 07587287 TEL.: 774 378 888	
AKCE:	REKONSTRUKCE RD BRUŠPERK Zádvoří 469, 739 44 Brušperk, Česko P. Č. 93, K.Ú. BRUŠPERK		
INVESTOR:	JAN BORUTA		
STUPEŇ:	STUDIE	MĚŘÍTKO:	1:50, 1:1
		FORMÁT:	A3+
VÝKRES:	PODKROVÍ - STÁVAJÍCÍ STAV	ČÍSLO VÝKRESU:	3

TABULKA MÍSTNOSTÍ 1.S

Č.	Název místnosti	Plocha (m2)
S.01	SKLEP	6,26
S.02	SKLEP	11,72
		17,98 m ²

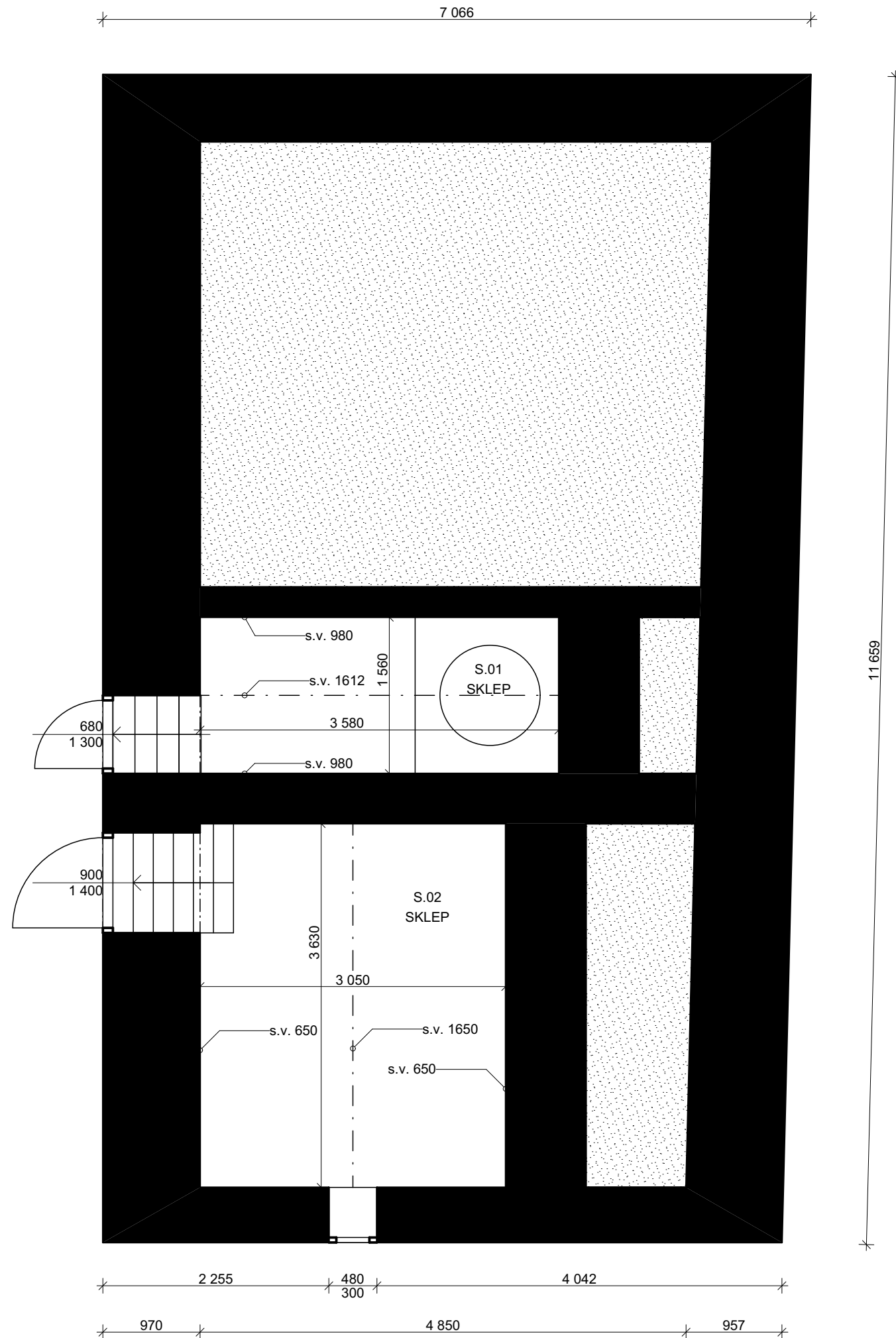

± 0.000 = 388 M.N.M. B.p.v. SOÚRADNICOVÝ SYSTÉM S-JTSKA		RMB A ARCHITEKTURA INTERIÉR DESIGN	
ARCHITEKT: ING. ARCH. Romana Malíš Bilková PROJEKTANT: Bc. Ondřej Řezníček, Ondřej Eliáš		RMB A Architekti s.r.o. BULHARSKÁ 996/20 101 00 PRAHA 10 IČ: 07587287 TEL.: 774 378 888	
AKCE:	REKONSTRUKCE RD BRUŠPERK Zádvoří 469, 739 44 Brušperk, Česko P. Č. 93, K.Ú. BRUŠPERK		
INVESTOR:	JAN BORUTA		
STUPEŇ:	STUDIE	MĚŘÍTKO:	1:50, 1:1
		FORMÁT:	A3+
VÝKRES:	PŮDORYS 1.S - STÁVAJÍCÍ STAV	ČÍSLO VÝKRESU:	4

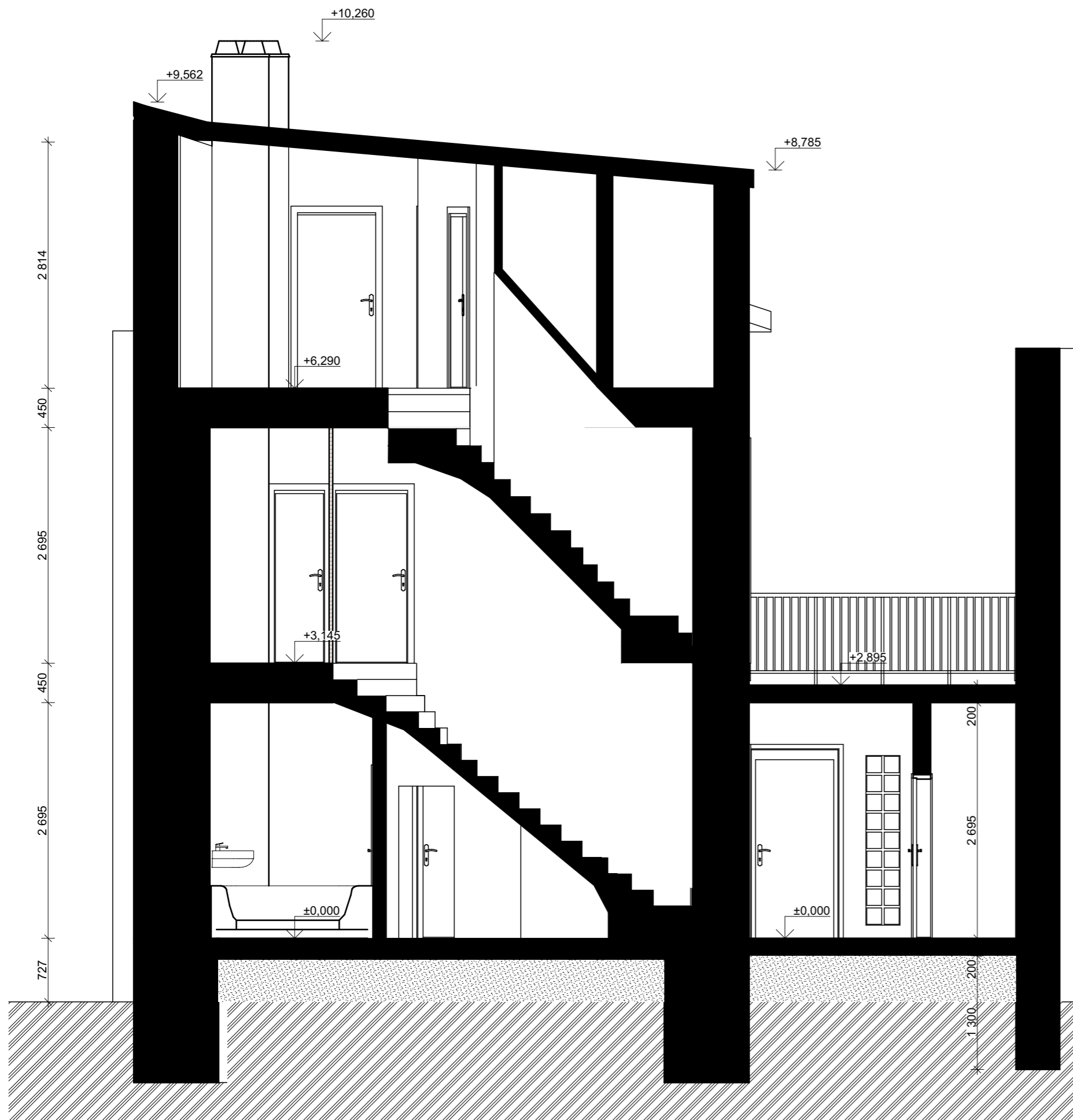

± 0,000 = 388 M.N.M. B.p.v. SOUŘADNICOVÝ SYSTÉM S-JTŠKA		 RMB A Architekti s.r.o. BULHARSKÁ 996/20 101 00 PRAHA 10 IČ: 07587287 TEL.: 774 378 888	
ARCHITEKT: ING. ARCH. Romana Malíš Bilková PROJEKTANT: Bc. Ondřej Rezníček, Ondřej Eliáš		REKONSTRUKCE RD BRUŠPERK Zádvoří 469, 739 44 Brušperk, Česko P. Č. 93, K.Ú. BRUŠPERK	
AKCE:	JAN BORUTA, MALENOVICE 234, 739 11 MALENOVICE		
STUPEŇ:	STUDIE	MĚŘÍTKO:	1:50
FORMÁT:	A3	ČÍSLO VÝKRESU:	5
VÝKRES:	ŘEZ A - STÁVAJÍCÍ STAV		

SEVERNÍ POHLED

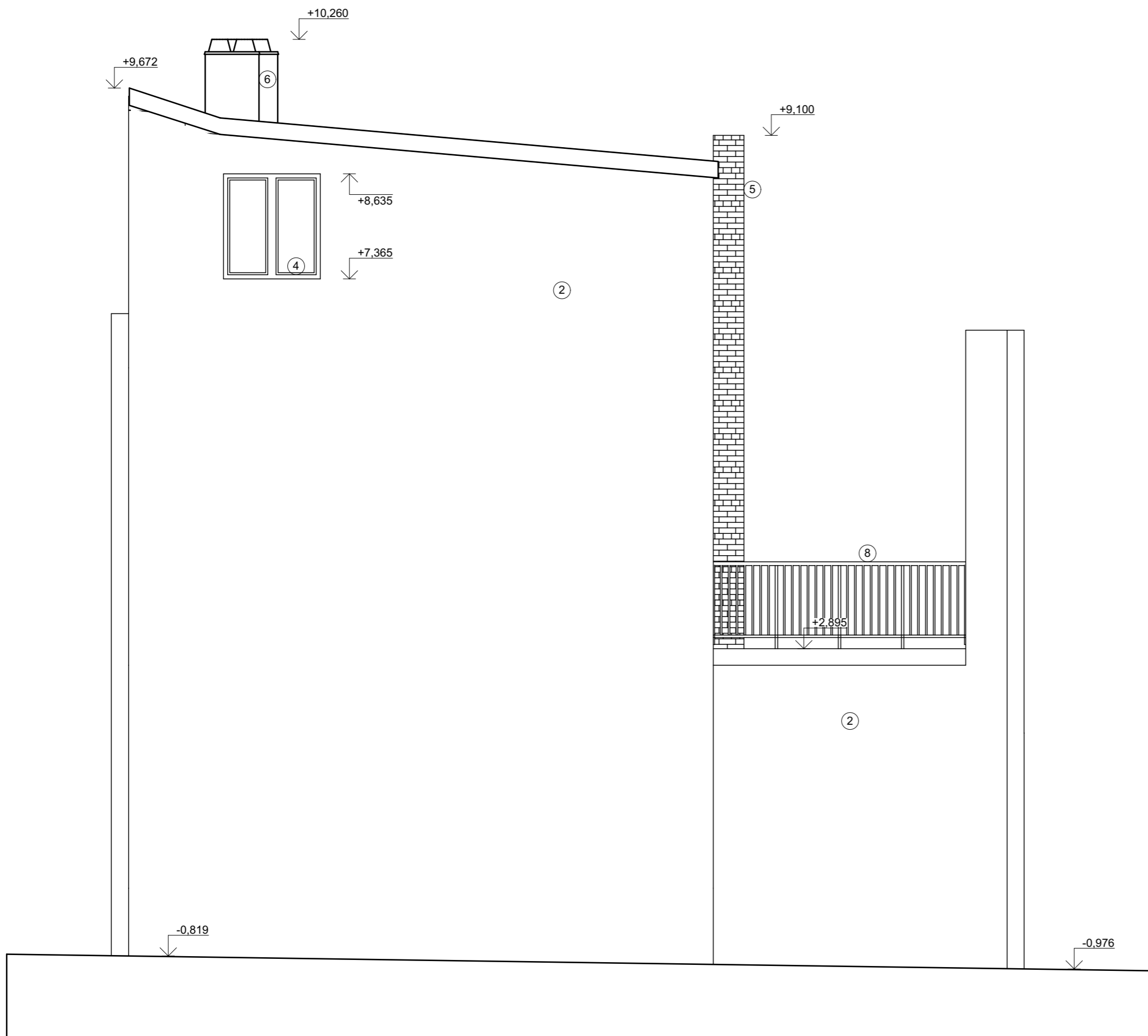

LEGENDA MATERIÁLŮ

- ② BŘIZOLITOVÁ OMÍTKA
- ③ DŘEVĚNNÉ OKNO – BARVA BÍLÁ
- ④ PLASTOVÉ OKNO – BARVA HNĚDÁ
- ⑤ ZDĚNÝ KOMÍN Z BÍLÝCH PÁLENÝCH CIHEL
- ⑥ KOMÍN ZDĚNÝ Z ČERVENÝCH PÁLENÝCH CIHEL
- ⑦ KOVOVÁ VRATA – BARVA HNĚDÁ
- ⑧ KOVOVÉ ZÁBRADLÍ – BARVA ČERVENÁ

± 0,000 = 388 M.N.M. B.p.v. SOUŘADNICOVÝ SYSTÉM S-JTSKA		RMBA ARCHITEKTURA INTERIÉR DESIGN	
ARCHITEKT: ING. ARCH. Romana Malíš Bilková PROJEKTANT: Bc. Ondřej Rezníček, Ondřej Eliáš		RMBA Architekti s.r.o. BULHARSKÁ 996/20 101 00 PRAHA 10 IČ: 07587287 TEL.: 774 378 888	
AKCE:	REKONSTRUKCE RD BRUŠPERK Zádvoří 469, 739 44 Brušperk, Česko P. Č. 93, K.Ú. BRUŠPERK		
INVESTOR:	JAN BORUTA, MALENOVICE 234, 739 11 MALENOVICE		
STUPEŇ:	STUDIE	MĚŘÍTKO:	1:50
FORMÁT:	A3		
VÝKRES:	SEVERNÍ POHLED - STÁVAJÍCÍ STAV	ČÍSLO VÝKRESU:	6

JIŽNÍ POHLED

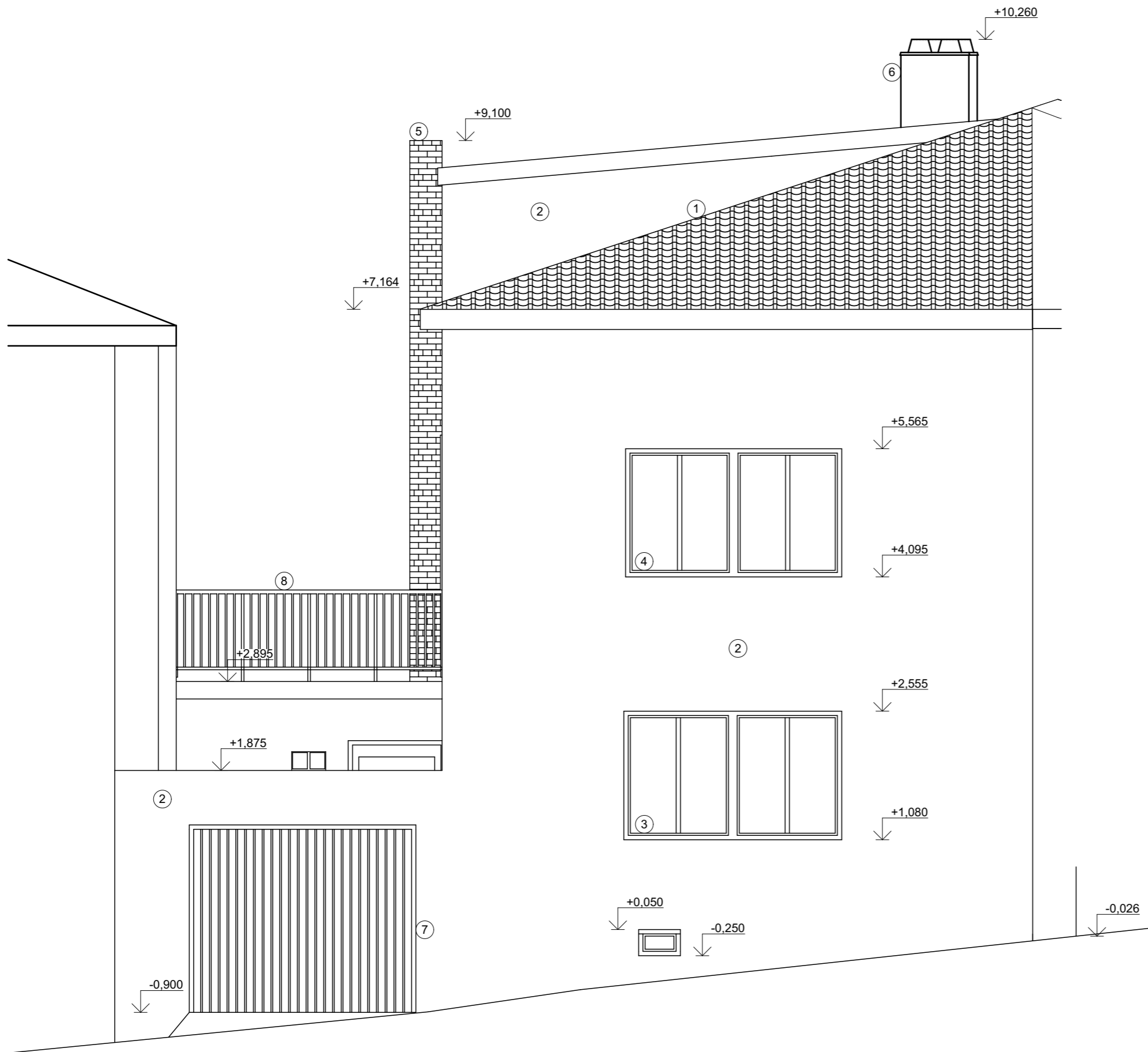

LEGENDA MATERIÁLŮ

- ① KERAMICKÁ TAŠKA – ČERVENÁ
- ② BŘIZOLITOVÁ OMÍTKA
- ③ DŘEVĚNNÉ OKNO – BARVA BÍLÁ
- ④ PLASTOVÉ OKNO – BARVA HNĚDÁ
- ⑤ ZDĚNÝ KOMÍN Z BÍLÝCH PÁLENÝCH CIHEL
- ⑥ KOMÍN ZDĚNÝ Z ČERVENÝCH PÁLENÝCH CIHEL
- ⑦ KOVOVÁ VRATA – BARVA HNĚDÁ
- ⑧ KOVOVÉ ZÁBRADLÍ – BARVA ČERVENÁ

± 0,000 = 388 M.N.M. B.p.v. SOUŘADNICOVÝ SYSTÉM S-JTSKA		RMBA ARCHITEKTURA INTERIÉR DESIGN	
ARCHITEKT: ING. ARCH. Romana Malíš Bilková PROJEKTANT: Bc. Ondřej Rezníček, Ondřej Eliáš		RMBA Architekti s.r.o. BULHARSKÁ 996/20 101 00 PRAHA 10 IČ: 07587287 TEL.: 774 378 888	
AKCE:	REKONSTRUKCE RD BRUŠPERK Zádvoří 469, 739 44 Brušperk, Česko P. Č. 93, K.Ú. BRUŠPERK		
INVESTOR:	JAN BORUTA, MALENOVICE 234, 739 11 MALENOVICE		
STUPEŇ:	STUDIE	MĚŘÍTKO:	1:50
		FORMÁT:	A3
VÝKRES:	JIŽNÍ POHLED - STÁVAJÍCÍ STAV		ČÍSLO VÝKRESU: 7